

## Stampa bollettini

E' stata implementata la possibilità di definire progetti e sottolivelli da inserire massivamente per l'emissione dei bollettini:

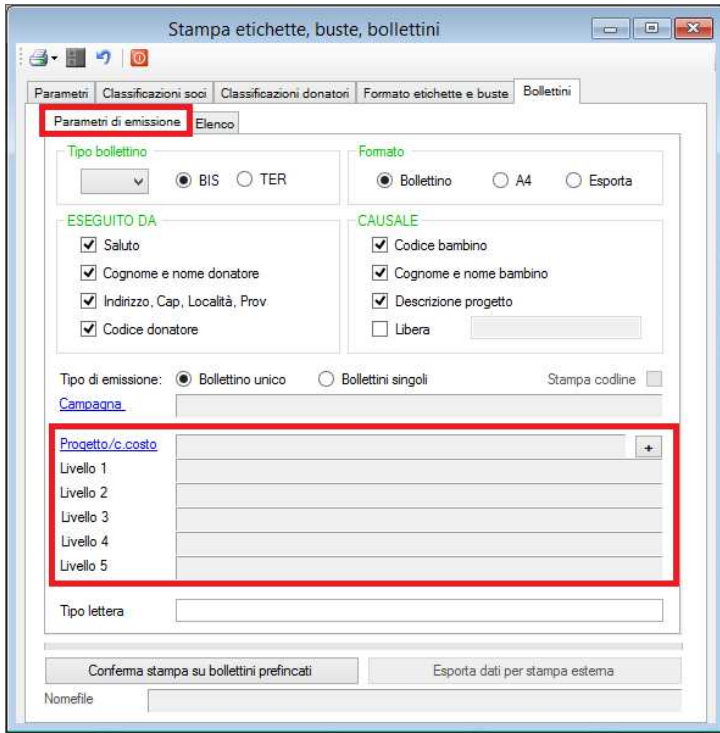

E' stata inserita la possibilità di definire progetti i progetti da utilizzare per le esclusioni:

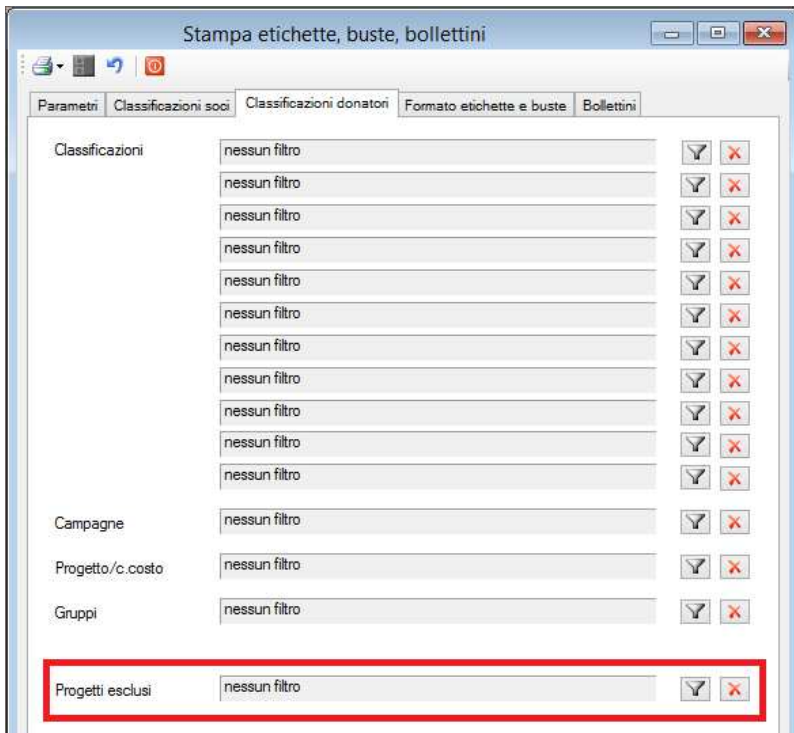

## Import donazioni

Sono stati aggiunti ulteriori dati che possono essere importati:

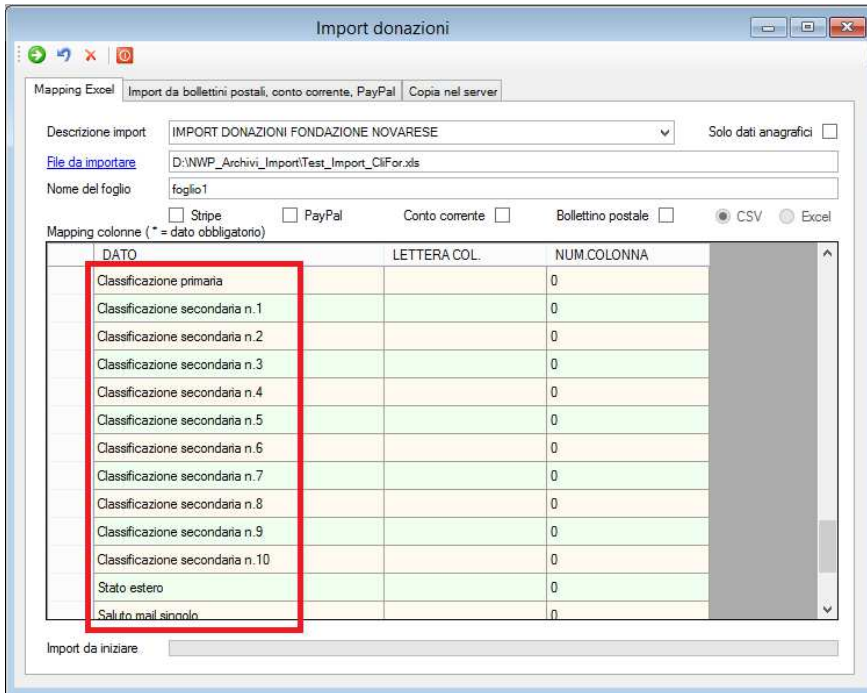

Da questa release è inoltre possibile riconciliare i bollettini anche a fronte dell'incasso da altri strumenti: se si sta registrando un incasso, ad esempio da conto corrente bancario, per un donatore per il quale è presente un bollettino non ancora riconciliato, il sistema lo espone e chiede se si desidera riconciliarlo.

## Eliminazione scadenze predefinite

E' ora possibile indicare mese iniziale e finale per selezionar el scadenze da eliminare:

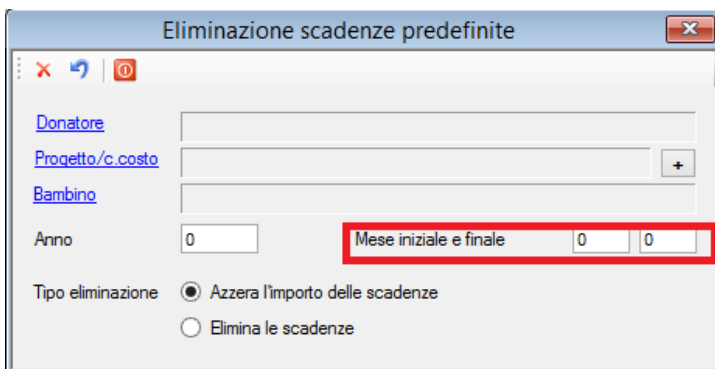

## Gestione donazioni - ringraziamenti

E' ora possibile storicizzare il ringraziamento anche per la singola donazione anche se già contabilizzata; ciò in aggiunta alla possibilità – già presente in precedenza - di storicizzare massivamente i ringraziamenti con la funzione attivabile dal pulsante della toolbar:

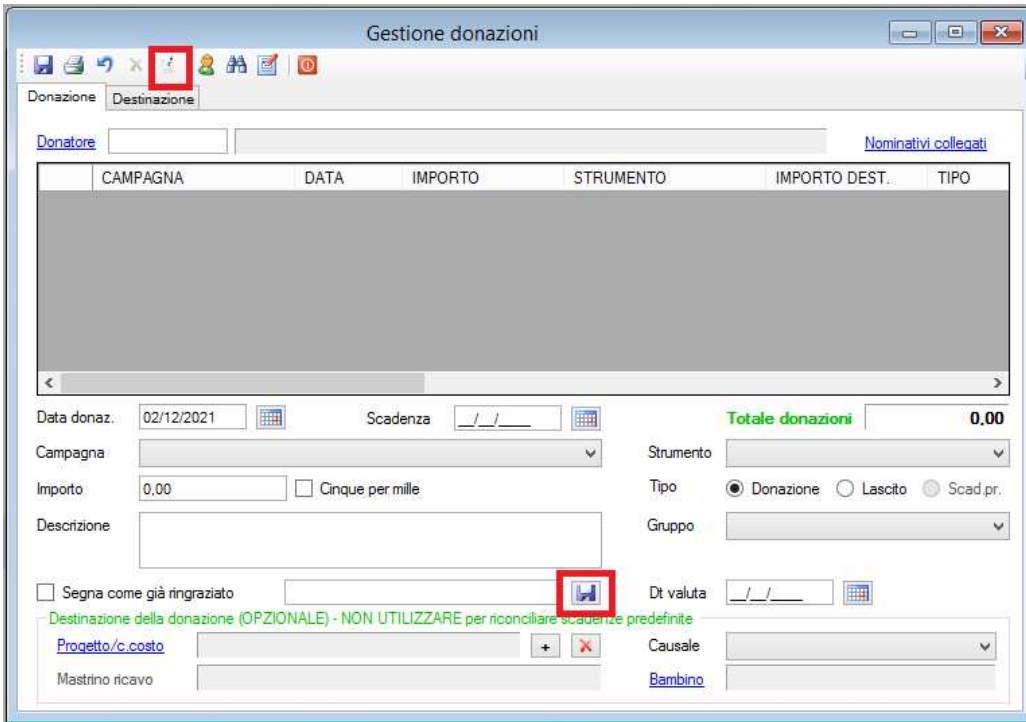

## Giroconto fatture CEE

La procedura è stata modificata per consentire l'inserimento di più mastri rispetto a quanti previsti in causale.

## Fatture elettroniche attive

Il progressivo dell'invio è ora gestito in modalità alfanumerica per superare il limite di 99,999 invii.

## Stampa ricevute fundraising

Da questa release è possibile emettere ricevute cumulative anche per i nominativi aggiuntivi (cointestatari del donatore primario).

## Movimenti di magazzino e donazioni

Nel caso in cui si stiano registrando movimenti di scarico di magazzino intestati ad un donatore, è ora possibile registrare contestualmente la donazione:

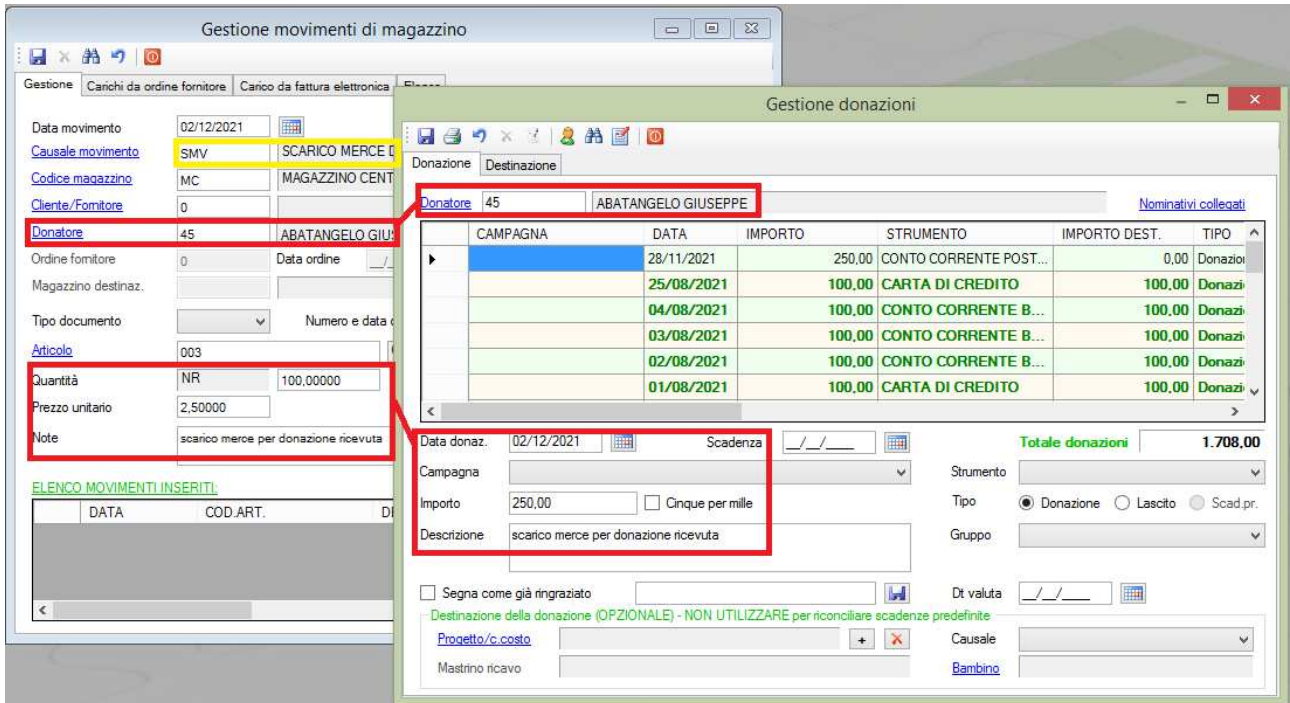

## Export verso area riservata Fondazione

E' stata implementata l'esportazione dei dati relativi ai fondi:

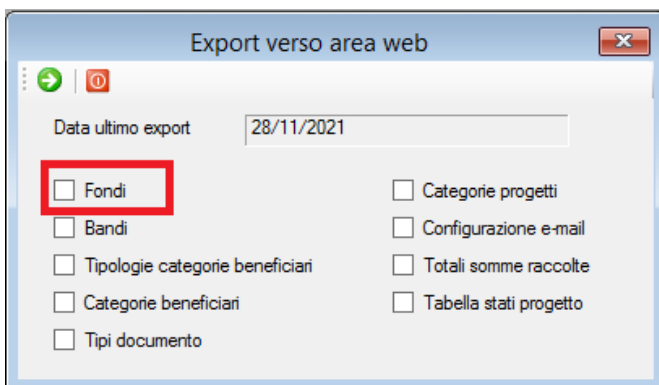

## Cambio imputazioni di analitica

Questa funzione ora consente di cambiare anche il mastriano della contabilità generale oltre al progetto in analitica:

## Visualizzazione giacenze di magazzino

La funzione è stata modificata per ottimizzare i tempi di risposta dell'interrogazione.

## Stampa ricevute da modulo formazione

La funzione è stata per consentire la selezione del soggetto generico da utilizzare nella contabilizzazione delle iscrizioni relative a soggetti che non sono iscritti dell'Ente. Questa funzione è necessaria nel caso in cui sia attiva la configurazione di inserimento dei soci in anagrafica clienti: