

Stampa rendiconti incassi scadenze predefinite

E' stata aggiunta la casella che consente di selezionare tutti i sottolivelli del progetto selezionato:

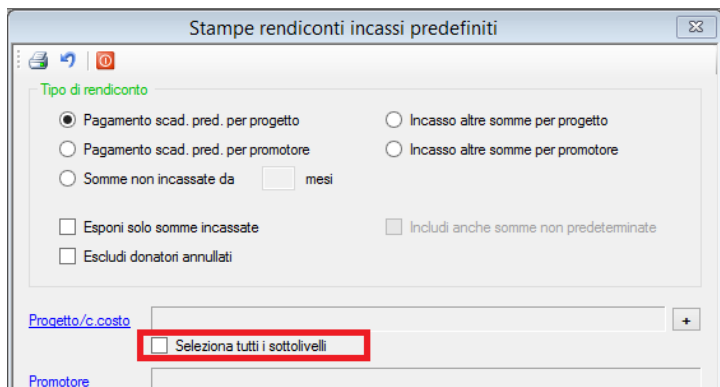

Pagamenti e incassi multipli

La selezione tiene ora conto anche della sezione di appartenenza dell'utente.

Anagrafica causali

E' stata inserita la possibilità di annullare logicamente la causale: le causali annullate non potranno più essere utilizzate per le nuove registrazioni, ma rimarranno valide per le registrazioni preesistenti:

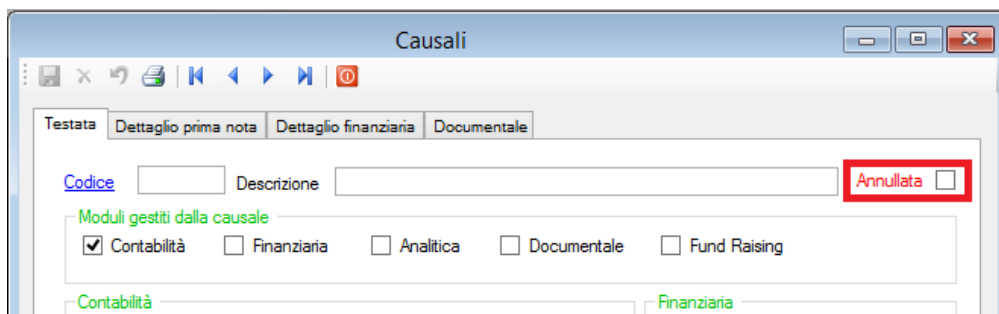

Stampa soci

E' stato inserito anche il rappresentante.

Anagrafica bambini, donatori, promotori

E' ora gestibile anche lo stato estero:

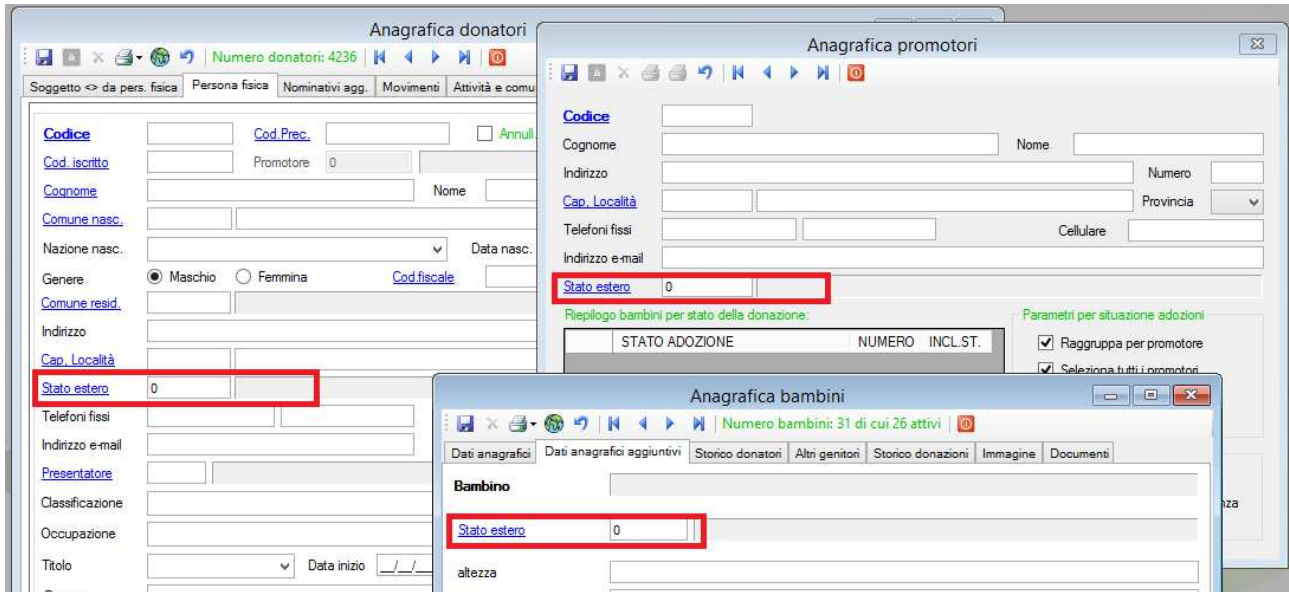

Anagrafica bambini

Da questa release è possibile gestire i dati anagrafici aggiunti dei bambini. Il significato da attribuire a questi dati viene definito in configurazione. La ricerca parametrica può essere eseguita filtrando anche in base a questi nuovi dati:

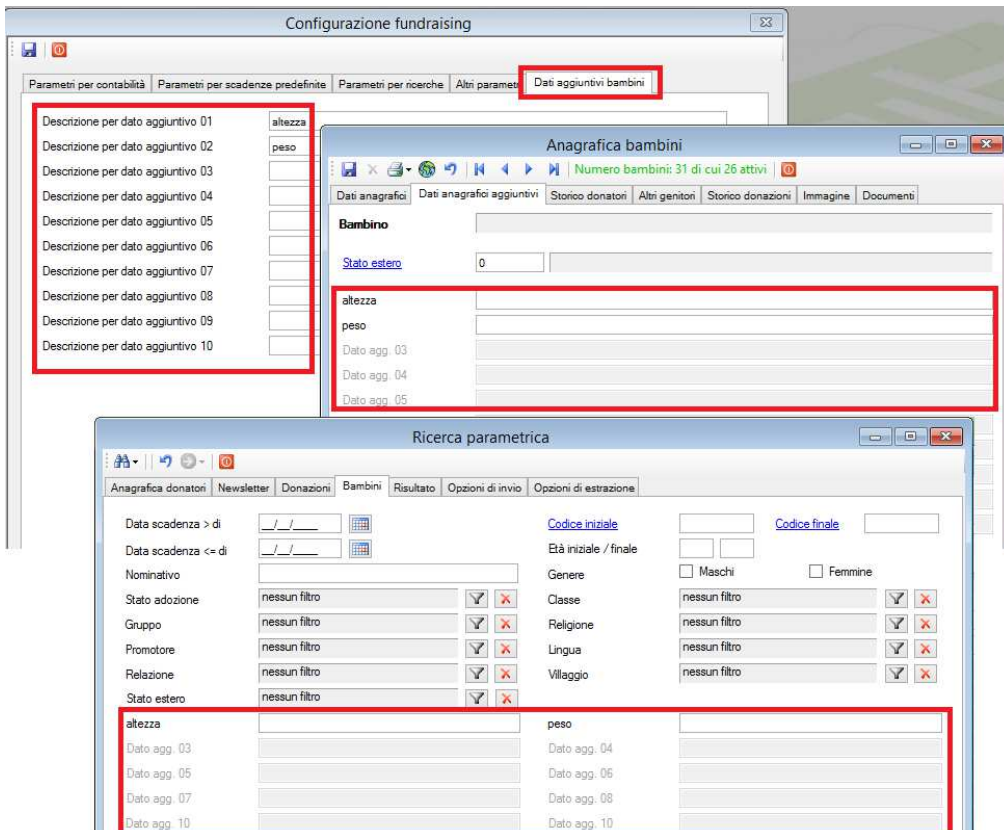

Incassi quote da soggetti non iscritti

Si tratta di una nuova funzionalità inserita nel modulo soci/iscritti tramite la quale è possibile registrare incassi da parte di soggetti che non sono ancora censiti come iscritti. L’inserimento di tali somme genera una registrazione contabile su un conto di debito la quale vien poi girocontata automaticamente quando il soggetto viene iscritto:

Anagrafica contatti

E' stato inserito il pulsante che consente la gestione dei dati GDPR anche per i contatti:

Ricezione fatture elettroniche passive

E' stata aggiunta la colonna per la visualizzazione della data della registrazione contabile.

Generazione MAV/RAV/SDD

E' stata implementata la creazione anche del flusso SDD per l'iscrizione dei soci/iscritti; è stata implementata anche la possibilità di generare gli importi di iscrizione maggiorati dell'importo mora per gli iscritti ritardatari: questa funzionalità deve essere impostata in configurazione:

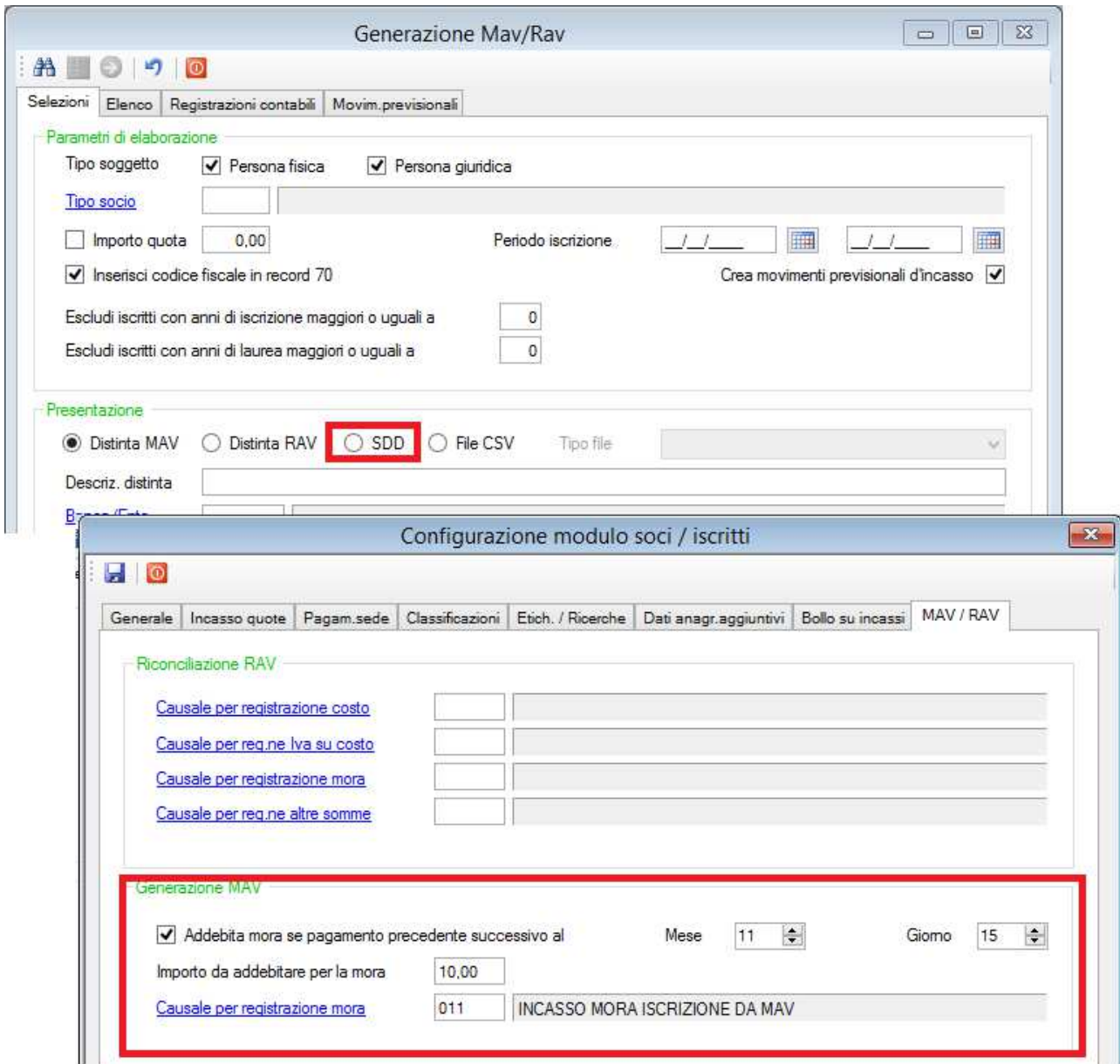

Riconciliazione SDD

La procedura di riconciliazione MAV/RAV è stata aggiornata con la possibilità di riconciliare anche gli SDD: per questi ultimi è necessario avere a disposizione gli incassi oppure gli insoluti in formato Excel.

- Se il file che si importa contiene gli insoluti, questi vengono registrati e vengono generate le quote arretrate mentre per i soggetti inseriti nella distinta e che non sono tra gli insoluti si registra l'incasso;
- Se viceversa, il file che si importa contiene gli incassi, essi vengono registrati e si registrano insoluti e quote arretrate per i soggetti non presenti nel file:

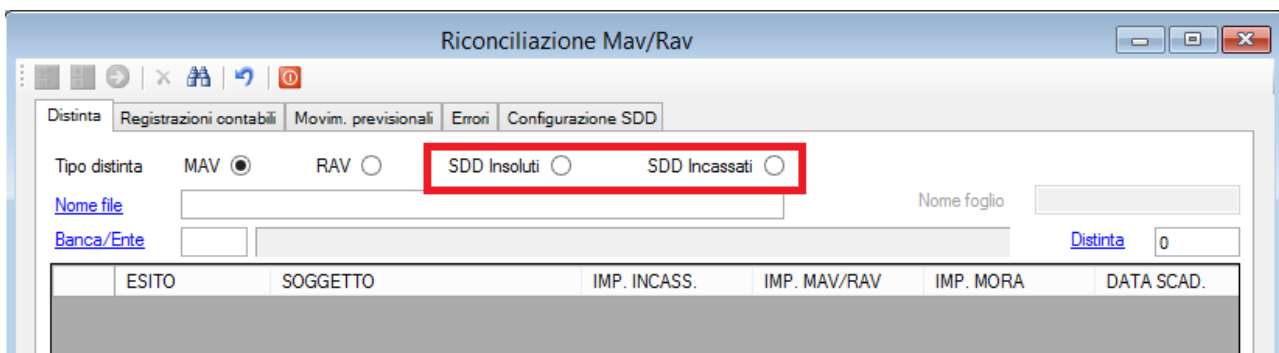

Riclassificazione automatica mastri

La procedura ora esegue la riclassificazione dei sottoconti anche in presenza della riclassificazione automatica.

Flusso elettronico mandati e reversali

Da questa release è stato gestito il tipo pagamento "documento esterno" per il pagamento di mav/rav/f24/bollettini. A tale scopo è stata aggiunta una colonna in griglia che deve essere compilata con il numero del documento che si sta pagando:



Gestione comunicazioni

Da questa release è possibile utilizzare la nuova variabile **%progetto%** per inserire la descrizione del progetto nelle comunicazioni:

VARIABILE	DESCRIZIONE
%stato%	Stato di recapito/spedizione del socio/iscritto
%presso%	Indirizzo di recapito/spedizione del socio/iscritto
%email%	Indirizzo email del donatore o socio/iscritto
%cellulare%	Numero di cellulare del donatore o socio/iscritto
%genere%	Genere del donatore o socio/iscritto
%numtessera%	Numero tessera / iscrizione del socio/iscritto
%codsoggetto%	Codice univoco del donatore o socio/iscritto
%classificazione%	Classificazione del donatore o socio/iscritto
%lingua%	Lingua del donatore o socio/iscritto
%campagna%	Descrizione della campagna di raccolta
%importo%	Importo della donazione
%numeric%	Numero della ricevuta emessa
%dataric%	Data della ricevuta emessa
%codice_bambino%	Codice del bambino
%idbambinoprec%	Codice precedente (vecchio codice) del bambino
%nome_bambino%	Nome e cognome del bambino
%solonome_bambino%	Nome del bambino senza cognome
%referente%	Nominativo del referente per il donatore diverso da persona fisica
%progetto%	Descrizione del progetto

Stampa etichette

E' stata introdotta la possibilità di ricercare le prime donazioni del periodo per filtrare le etichette da stampare:

Stampa etichette, buste, bollettini

Parametri Classificazioni soci Classificazioni donatori Formato etichette e buste Bollettini

Codice iniziale

Codice finale

Cap iniziale/finale Prov iniziale/finale

Località

Periodo donaz. Prima donazione nel periodo

Periodo cessaz. Genere M F E

Regione

Iva 398

E' stato modificato l'automatismo di generazione delle registrazioni contabili: da questa release la casuale deve avere una sola riga di imponibile e l'importo abbattuto dell'imposta 398 viene inserito in una riga di imponibile nuova anziché essere sommato all'unica riga d'imponibile.

Stampa ricevute fundraising

Da questa release è stata parametrizzata la possibilità di stampare le descrizioni e gli importi dei progetti sostenuti nella ricevuta singola:

The screenshot shows the 'Configurazione fundraising' window with several tabs: 'Parametri per contabilità', 'Parametri per scadenze predefinite', 'Parametri per ricerche', 'Altri parametri', and 'Dati aggiuntivi bambini'. Under the 'Parametri per ricerche' tab, there is a 'Descrizione progetto' field with 'Progetto/c. costo' entered. Below this are several checkboxes, with the last one, 'Stampa ricevuta singola con elenco destinazioni', highlighted by a red rectangular box.

Gestione donazioni

Da questa release viene applicato il calcolo del costo del bollettino postale anche nella funzione manuale oltre che in quella di import dove era già presente.

Visualizzazione movimenti di magazzino

E' stata introdotta la possibilità di applicare i filtri di selezione anche per la classe merceologica:

The screenshot shows the 'Visualizzazione movimenti di magazzino' window. It features a list of filterable fields: 'Periodo', 'Causale', 'Magazzino', 'Cliente/Fornitore', 'Donatore', 'Articolo', and 'Classe merc.'. Each field has a corresponding input box and a filter icon (a funnel with a checkmark). The filter icons for 'Classe merc.' are highlighted with a red rectangular box. Below the filters is a table header with columns: 'DATA', 'COD.ART.', 'DESCR.ARTICOLO', and 'UN.MIS'.