

Gestione ordini fornitori

E' stata modificata la procedura di riconciliazione in modo tale che non superi l'importo dell'imponibile e dell'imposta istituzionale. E' stato realizzato un nuovo report che espone una riga per ogni report con il riepilogo di tutti gli importi:

Stampa elenco ordini a fornitore

Periodo: [] []

Mastrino: [0] [0] [0]

Selezione:

- Elenco sintetico di tutti gli ordini
- Elenco sintetico solo aperti
- Elenco sintetico solo chiusi
- Elenco analitico di tutti gli ordini
- Elenco analitico solo aperti
- Elenco analitico solo chiusi
- Raggruppato per numero ordine

Stampa ricevute modulo soci/iscritti

La procedura di numerazione è stata modificata in modo tale che, eseguendo la stampa massiva, le ricevute vengano numerate in ordine cronologico di incasso.

Stampa giornale definitivo

E' stata modificata la stampa sintetica del giornale in modo che possa essere utilizzata anche per la stampa definitiva.

Anagrafica bambini

E' stata aumentata la lunghezza del campo note.

Emissione Mav, Rav, crediti per iscrizioni e stampa scadenze

In tutte le funzioni è stata implementata la possibilità di escludere i soggetti anche in funzione del numero di anni di laurea:

Generazione Mav/Rav

Selezioni | Elenco | Registrazioni contabili | Movim. previsionali

Parametri di elaborazione

Tipo soggetto: Persona fisica Persona giuridica

Settore: []

Importo quota: [0,00] Periodo iscrizione: [] []

Inserisci codice fiscale in record 70 Crea movimenti previsionali d'incasso

Escludi iscritti con anni di iscrizione maggiori o uguali a [0]

Escludi iscritti con anni di laurea maggiori o uguali a [0]

Gestione magazzino

E' stato rilasciato il nuovo modulo che consente la gestione del magazzino. Per l'attivazione di questo modulo è necessario richiedere la modifica della licenza. Di seguito vengono esposte le principali funzionalità del modulo e le modifiche alle funzioni di fatturazione che impattano sul magazzino.

Anagrafica magazzini

La prima tabella da compilare è quella dei magazzini nella quale si possono indicare anche gli indirizzi che vengono poi utilizzati nell'emissione dei ddt di reso:

| | ANN. | CODICE | DESCRIZIONE | INDIRIZZO |
|---|--------------------------|--------|-------------|-----------|
| * | <input type="checkbox"/> | | | |

Classi merceologiche

Le classi merceologiche possono essere abbinare agli articoli ed essere poi utilizzate come filtri di ricerca:

| | ANN. | CODICE | DESCRIZIONE |
|---|--------------------------|--------|--------------------|
| ▶ | <input type="checkbox"/> | AL | ALIMENTARI |
| | <input type="checkbox"/> | AG | ARREDI DA GIARDINO |
| | <input type="checkbox"/> | ED | EDITORIA |

Causali di magazzino

Le causali di magazzino sono necessarie per l'inserimento dei movimenti:

| | ANN. | CODICE | DESCRIZIONE | TIPO MOV. | INV. |
|---|--------------------------|--------|--|---------------|-------------------------------------|
| ▶ | <input type="checkbox"/> | INV+ | CARICO DA INVENTARIO | Carico | <input checked="" type="checkbox"/> |
| | <input type="checkbox"/> | PRD | PRODUZIONE ARTICOLO COMPOSTO | Produzione | <input type="checkbox"/> |
| | <input type="checkbox"/> | RMF | RICEVIMENTO MERCE DA FORNITORE | Carico | <input type="checkbox"/> |
| | <input type="checkbox"/> | INV- | SCARICO DA INVENTARIO | Scarico | <input checked="" type="checkbox"/> |
| | <input type="checkbox"/> | SMV | SCARICO MERCE DA VENDITA | Scarico | <input type="checkbox"/> |
| | <input type="checkbox"/> | TRM | TRASFERIMENTO MERCE AD ALTRO MAGAZZINO | Trasferimento | <input type="checkbox"/> |
| * | <input type="checkbox"/> | | | | <input type="checkbox"/> |

Gestione magazzino

Causali di trasporto

Le causali di trasporto sono necessarie per l'emissione dei ddt e delle fatture che devono movimentare il magazzino:

| | DESCRIZIONE | FATTURA | CAU. MAG. |
|---|---------------|-------------------------------------|------------------------------------|
| ▶ | CONTO VENDITA | <input checked="" type="checkbox"/> | SCARICO MERCE DA VENDITA ... |
| | TRASFERIMENTO | <input type="checkbox"/> | TRASFERIMENTO MERCE AD ALTRO MA... |
| * | | <input type="checkbox"/> | |

Corrieri

I corrieri possono essere utilizzati nell'emissione dei ddt:

| | RAG. SOCIALE | INDIRIZZO |
|----|--------------|-----------|
| ▶* | | |

Anagrafica articoli

L'anagrafica è stata modificata per gestire tutti i dati necessari alla gestione del magazzino:

| ANN. | CODICE | |
|-------------------------------------|--------|----|
| <input checked="" type="checkbox"/> | 004 | T. |
| <input type="checkbox"/> | L1 | LI |
| <input type="checkbox"/> | L2 | M |
| <input type="checkbox"/> | 005 | S |
| <input type="checkbox"/> | 006 | S |
| <input type="checkbox"/> | CM001 | O |
| <input type="checkbox"/> | CM002 | O |
| <input type="checkbox"/> | DON | D |
| <input type="checkbox"/> | ABC | S |
| <input type="checkbox"/> | 001 | S |
| <input type="checkbox"/> | 002 | S |
| <input type="checkbox"/> | 003 | C |
| <input type="checkbox"/> | M01 | M |
| <input type="checkbox"/> | M02 | T. |
| <input type="checkbox"/> | 001 | |

Gestione magazzino

Anagrafica distinte basi

La distinta base elenca tutti i componenti che costituiscono un prodotto composto. Nel momento in cui viene registrato un movimento di produzione di un articolo composto, vengono eseguiti anche tanti movimenti di scarico per quanti sono i suoi componenti:

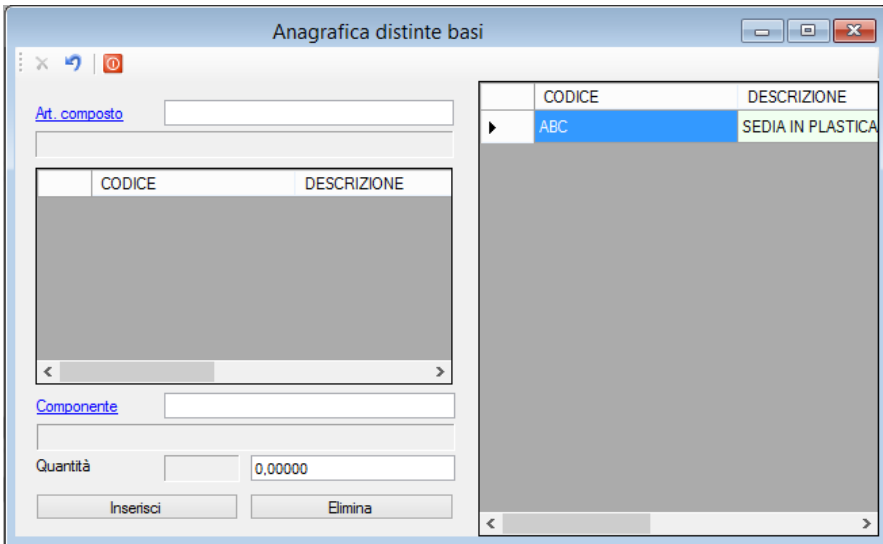

Ordini a fornitore

La funzione è stata modificata per poter gestire il magazzino. Gli articoli inseriti in un ordine nel quale è indicato il magazzino, vengono esposti nella funzione di visualizzazione giacenze nello stato **"In ordine"**; quando vengono eseguiti i carichi degli articoli ordinati vengono spostati nello stato **"Carico"**:

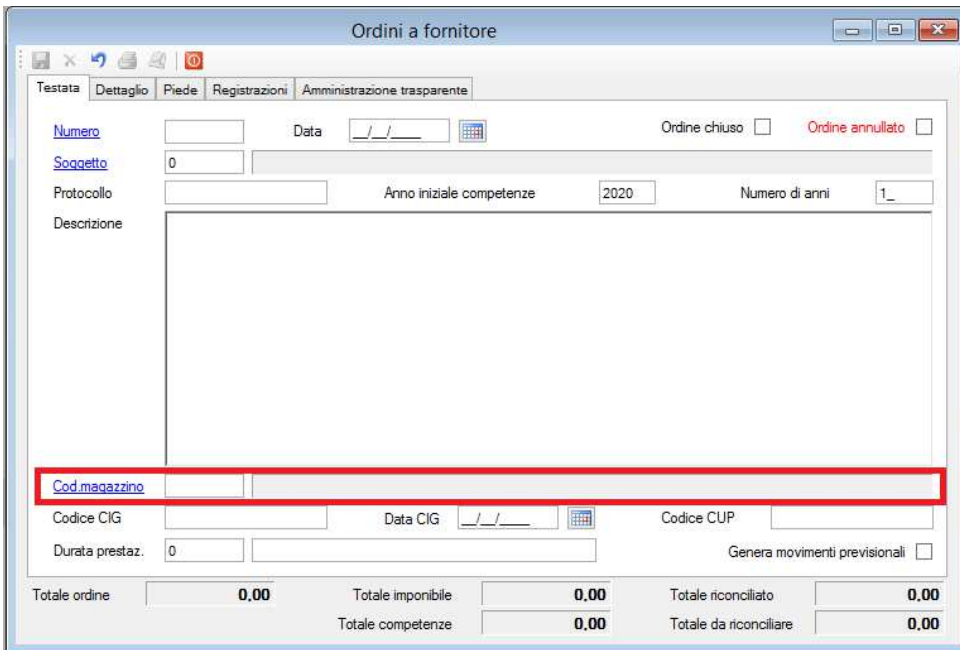

Gestione magazzino

Elenco articoli imputati ai clienti

La funzione è stata modificata per poter gestire il magazzino. Gli articoli inseriti in questo elenco vengono esposti nella funzione di visualizzazione giacenze nello stato "Impegnati" e vengono sottratti dalla giacenza per calcolare il disponibile:

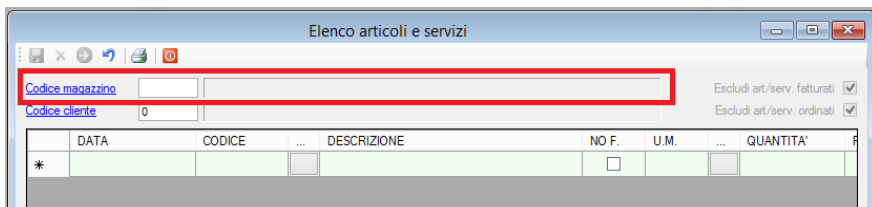

Gestione movimenti

Questa funzione consente di inserire tutti i tipi di movimenti di magazzino:

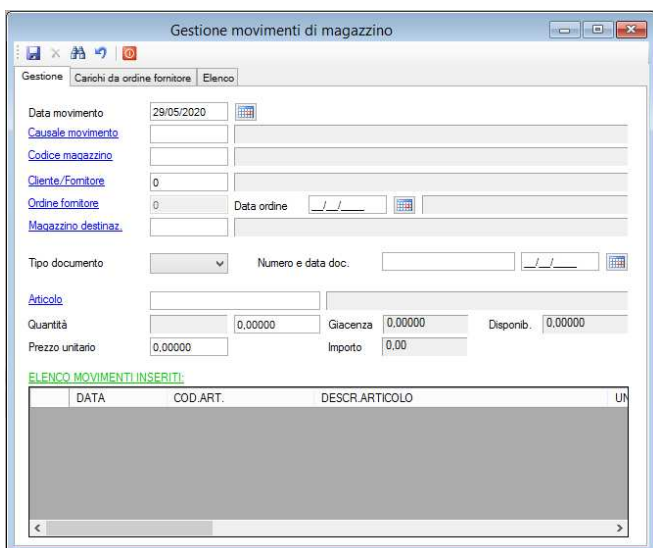

Gestione ddt

Questa funzione consente di gestire i documenti di trasporto:

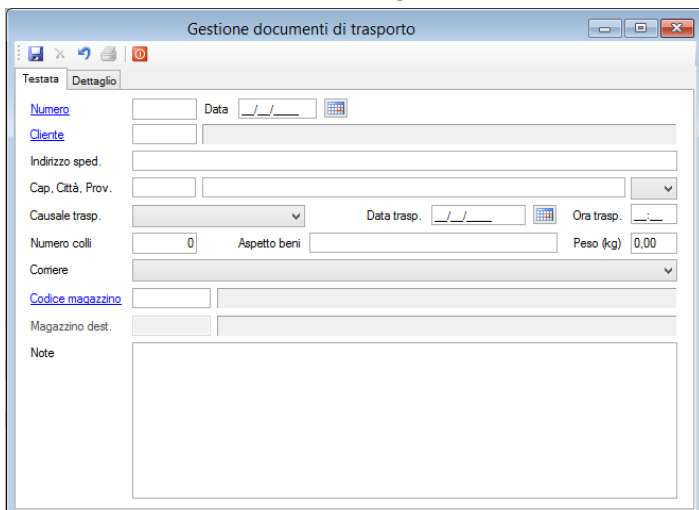

Gestione magazzino

Visualizzazione movimenti

Utilizzare questa funzione per eseguire le ricerche sui movimenti di magazzino:

| DATA | COD.ART. | DESCR.ARTICOLO | UN.MIS |
|--------------------|----------|----------------|--------|
| [Empty table area] | | | |

Visualizzazione giacenze

Utilizzare questa funzione per interrogare la situazione delle giacenze di magazzino:

| COD.ART. | DESCR.ARTICOLO | MAGAZZINO |
|--------------------|----------------|-----------|
| [Empty table area] | | |

Stampa articoli per inventario

Utilizzare questa funzione per stampare l'elenco degli articoli da utilizzare per rilevare le giacenze:

Gestione magazzino

Caricamento inventario

Utilizzare questa funzione per caricare le giacenze rilevate con l'inventario:

Movimenti da inventario

Utilizzare questa funzione per generare i movimenti di magazzino in modo tale da adeguare le giacenze a quelle rilevate con l'inventario:

Numeratore ddt

Utilizzare questa funzione per gestire il numeratore dei ddt:

Gestione magazzino

Gestione fatture

A seguito dell'introduzione del modulo magazzino, la funzione è stata modificata in modo tale da fatturare i ddt emessi o generare i movimenti di magazzino se la fattura non è relativa ai ddt:

The screenshot shows the 'Gestione fatture' window with a dropdown menu open. The menu options are 'Genera da articoli/servizi' and 'Genera da ddt emessi', with the latter highlighted by a red box. The main form contains the following fields:

| | | | |
|----------------|-------|---|------------|
| Testata | D | B2B | Magazzino |
| Numero fattura | | Data | 29/05/2020 |
| Causale | C11 | EMISSIONE FATTURA (F) | Anno 2020 |
| Ciente | 43958 | 007 - AZIENDA U.S.L. UMBRIA N. 2 - SERT FOLIGNO | |

The screenshot shows the 'Gestione fatture' window with the 'Magazzino' tab selected and highlighted by a red box. The main form contains the following fields:

| | | | |
|-------------------|--|------|--|
| Numero fattura | | Data | |
| Codice magazzino | | | |
| Causale trasporto | | | |
| Causale magazzino | | | |